

# TEMA 5

## **LA REPRODUCCIÓN HUMANA**

## Aparato Reproductor Masculino

### Vejiga

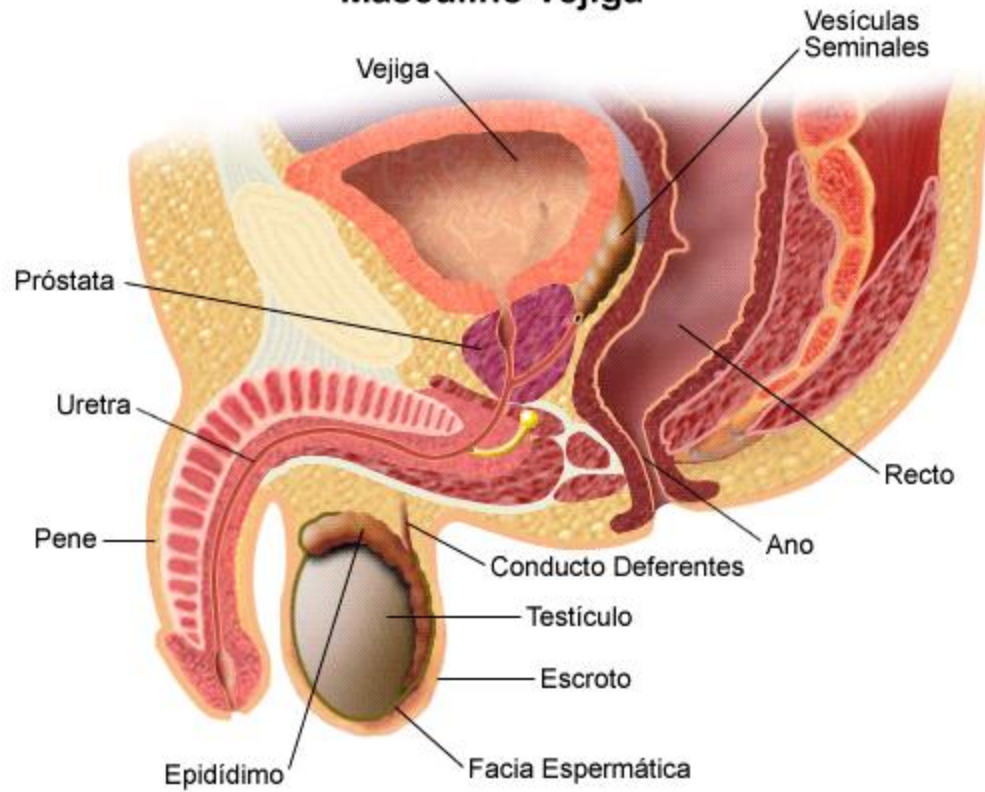

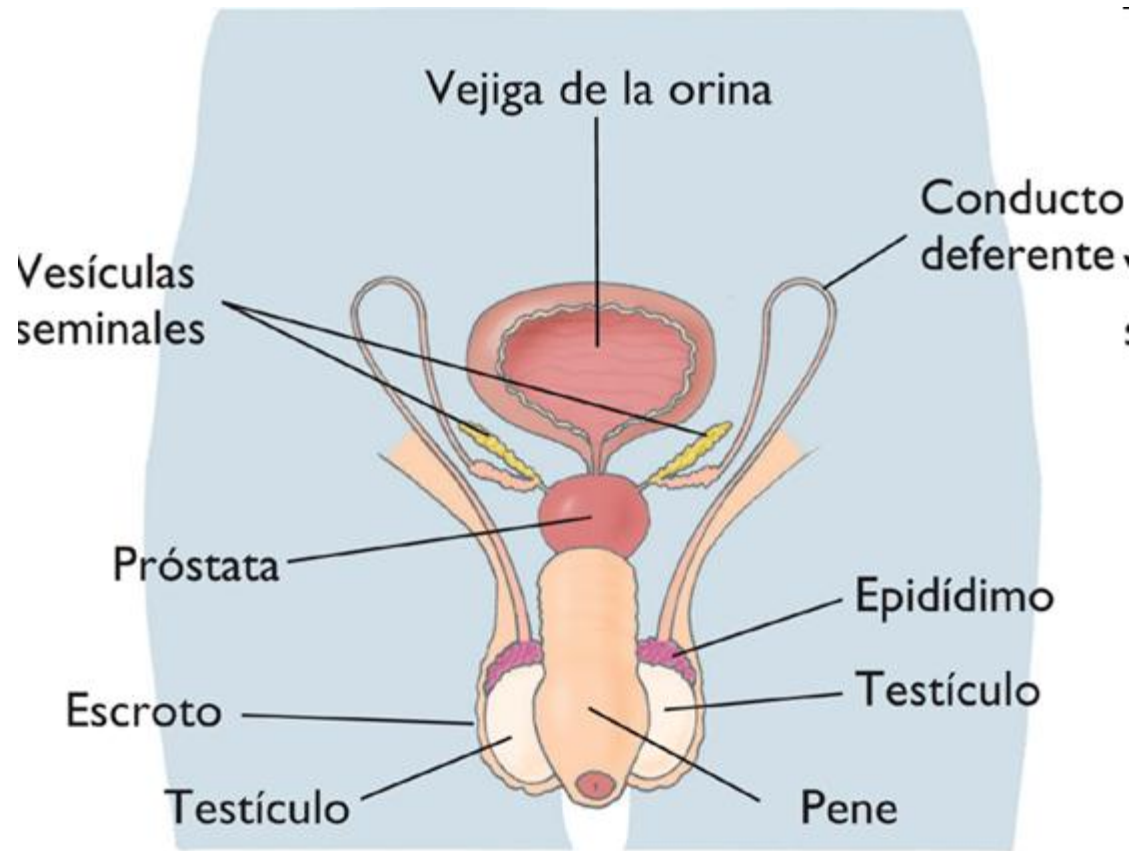

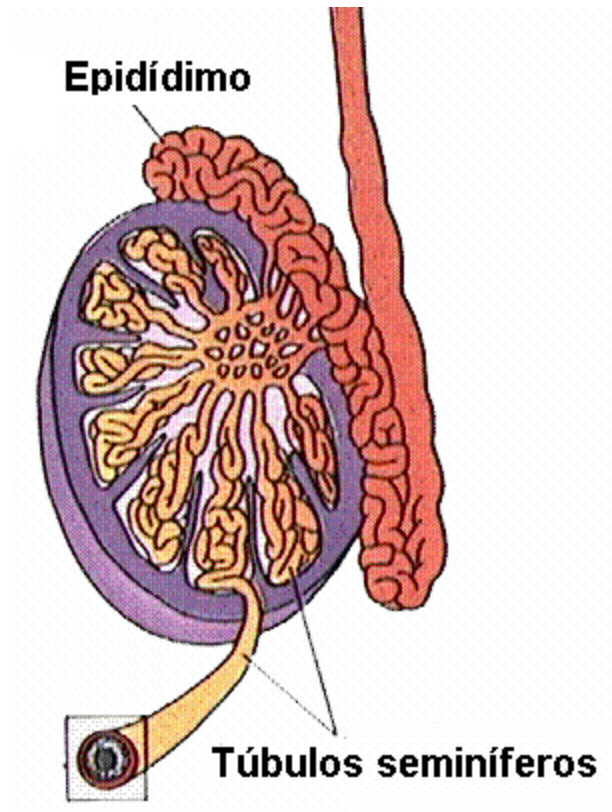

Esquema sencillo de testículo

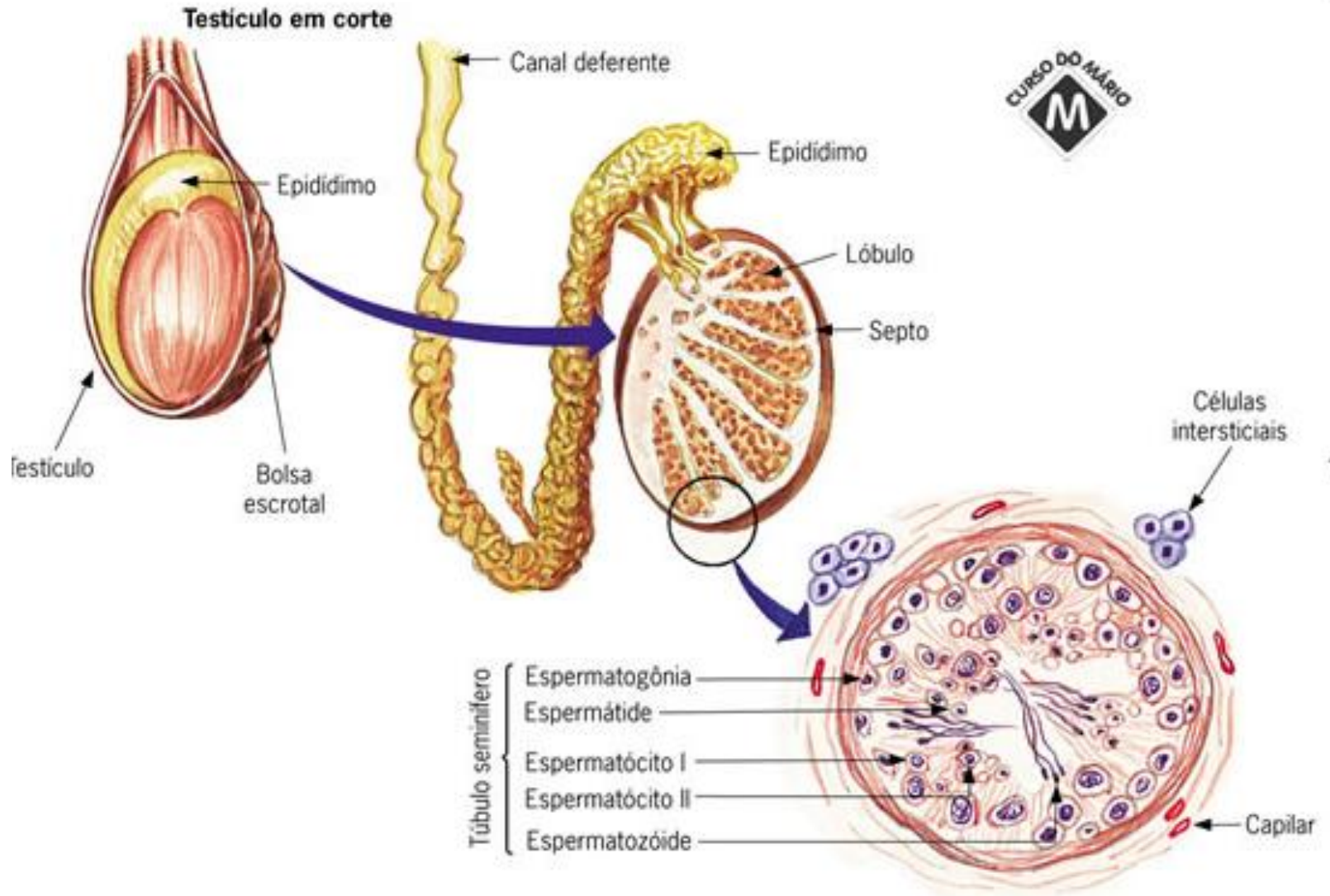

**Corte esquemático de túbulo seminífero**

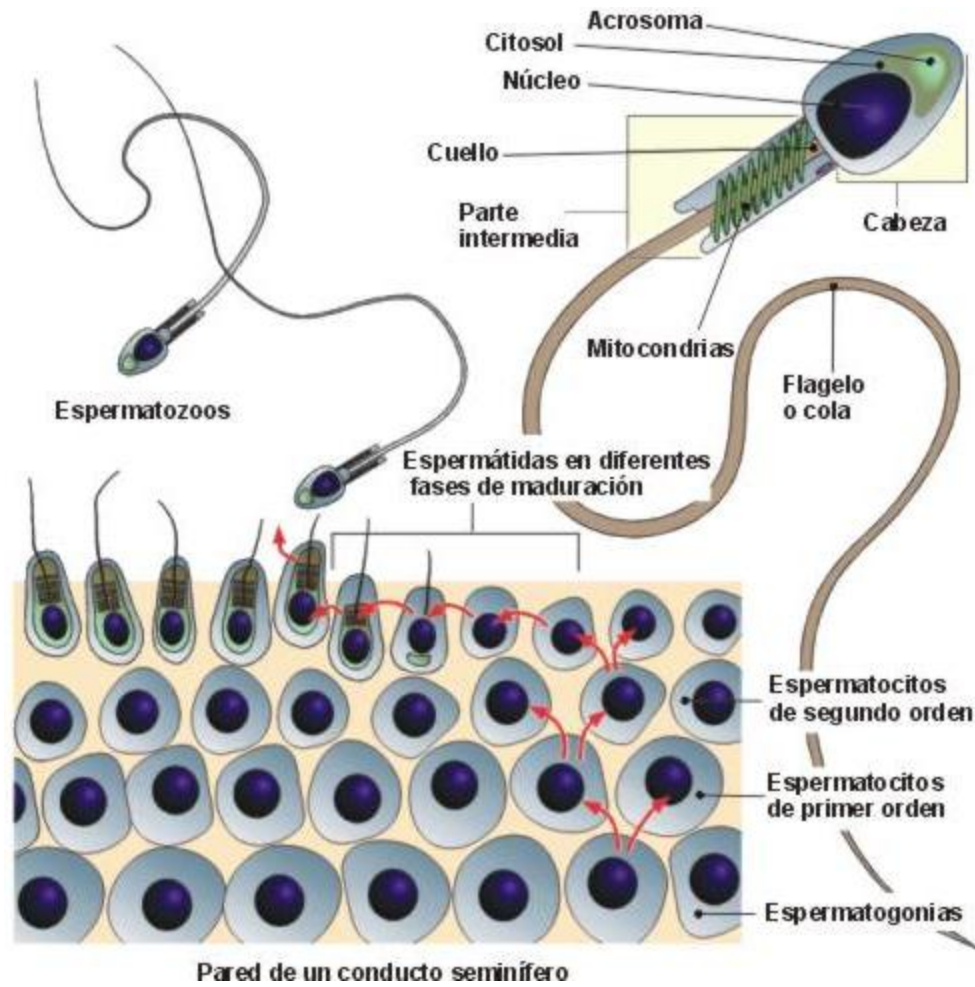

Pared de un conducto seminífero

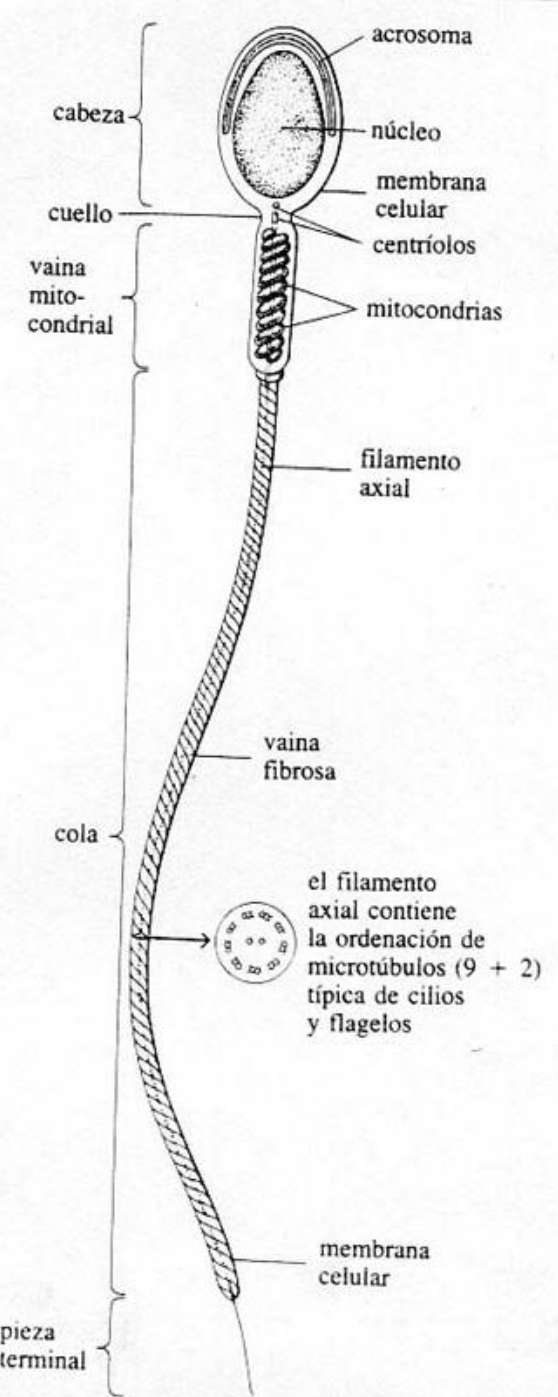

## Estructura de un espermatozoide

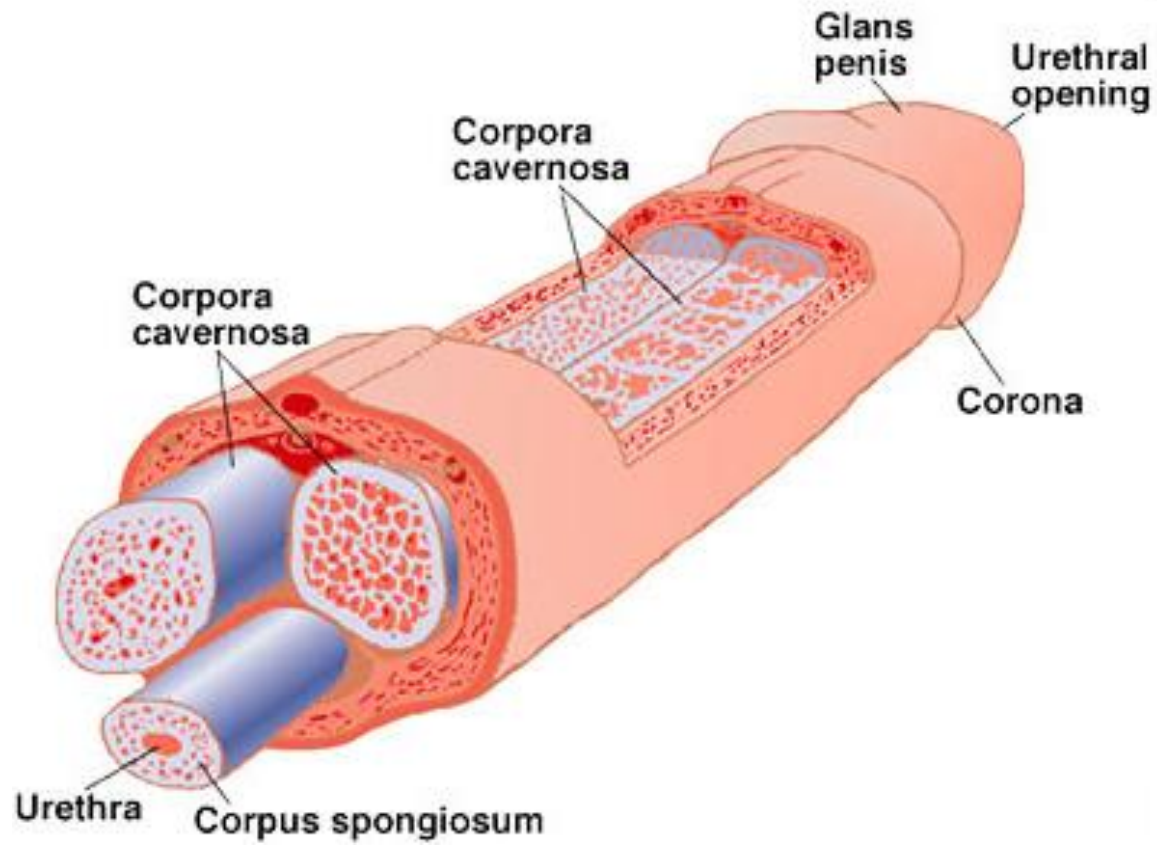

Estructura del pene

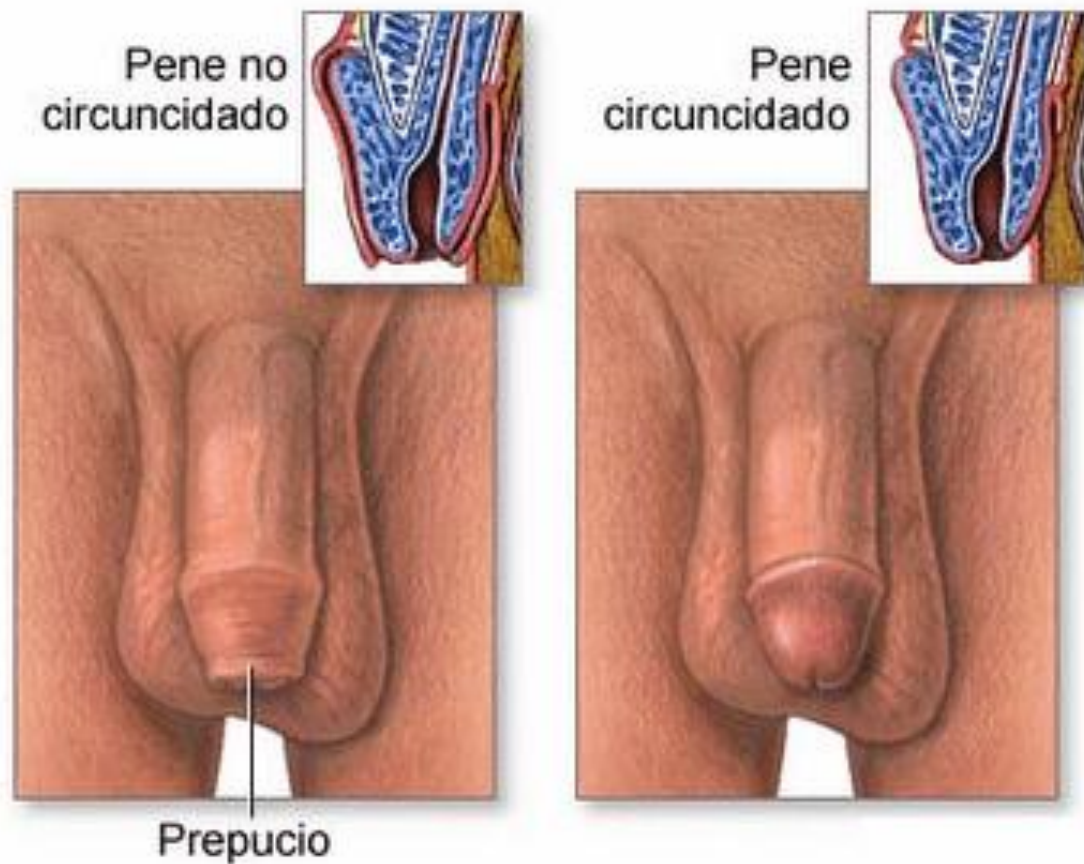

El pene está cubierto por una capucha de piel retractable llamada prepucio. Es la estructura que se extirpa con el procedimiento conocido como circuncisión.

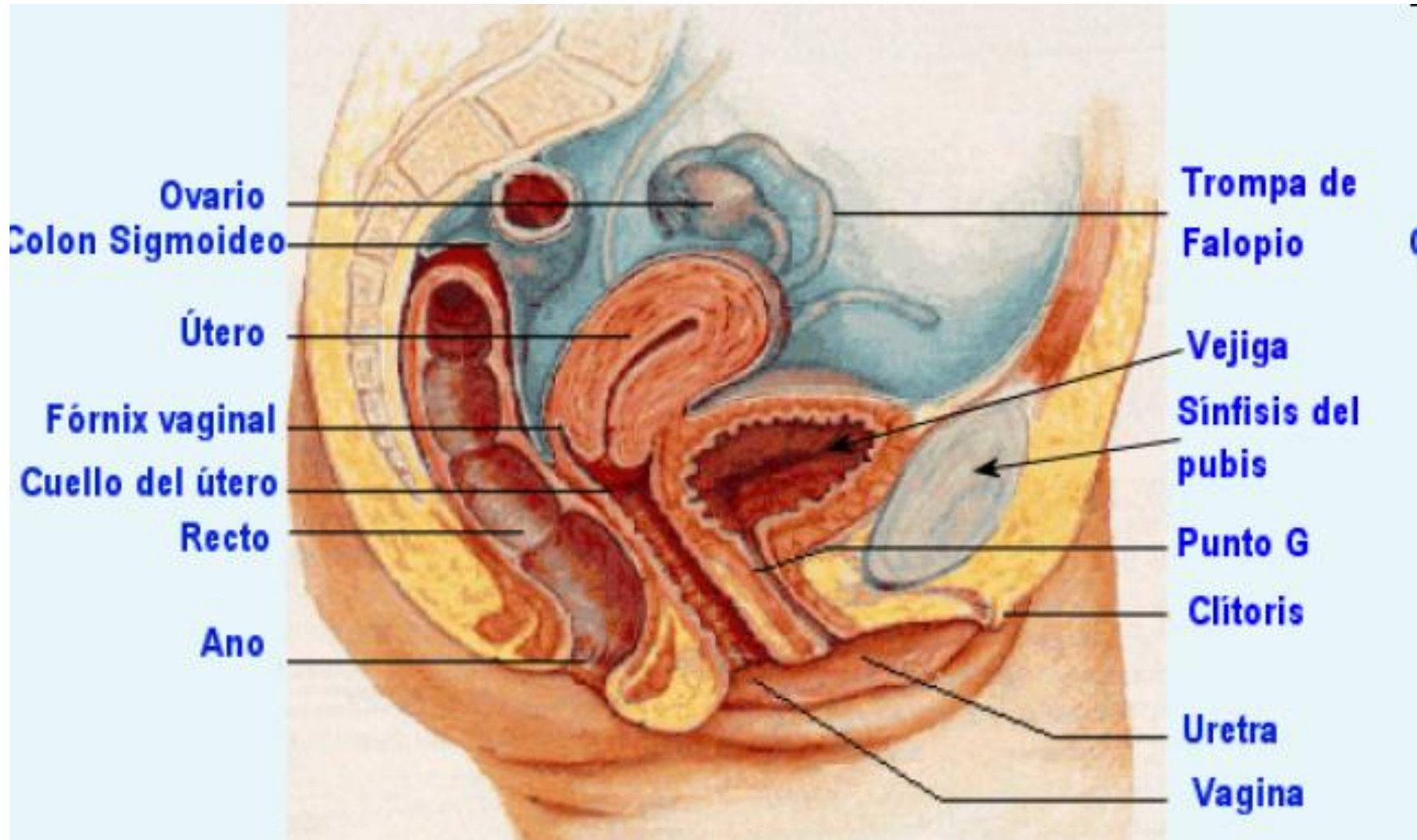

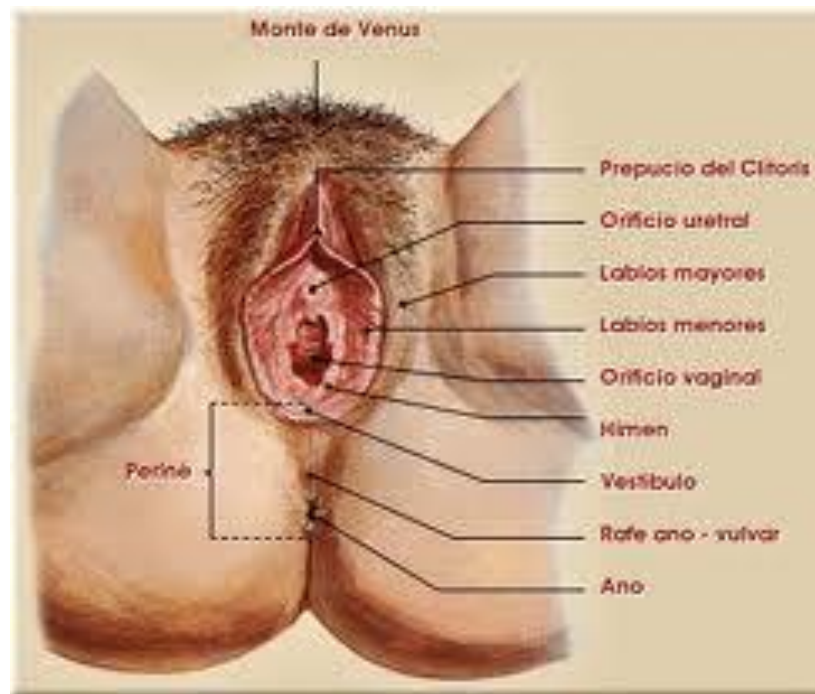

5-7. La nueva célula se va dividiendo hasta formar una pelota hueca de células

Trompa de Falopio

2-4. El espermatozoides y el óvulo se fusionan para formar la nueva célula

1. El óvulo maduro es soltado

Desarrollo del óvulo en el ovario

Ovario

Útero

La pelota de células se adhiere a la mucosa del útero

Mucosa del útero (endometrio)

Cervix

Vagina

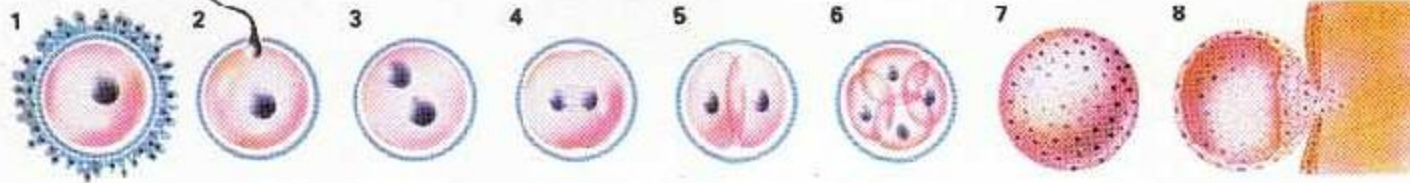

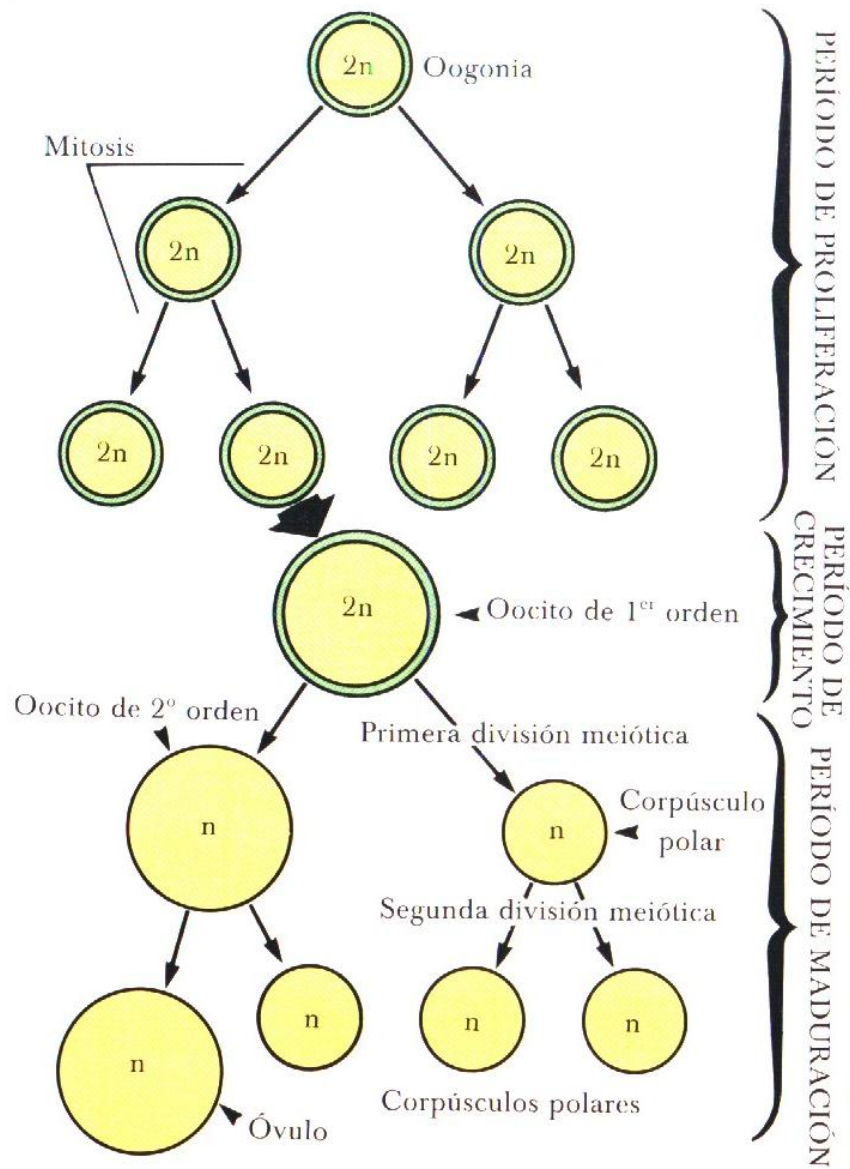
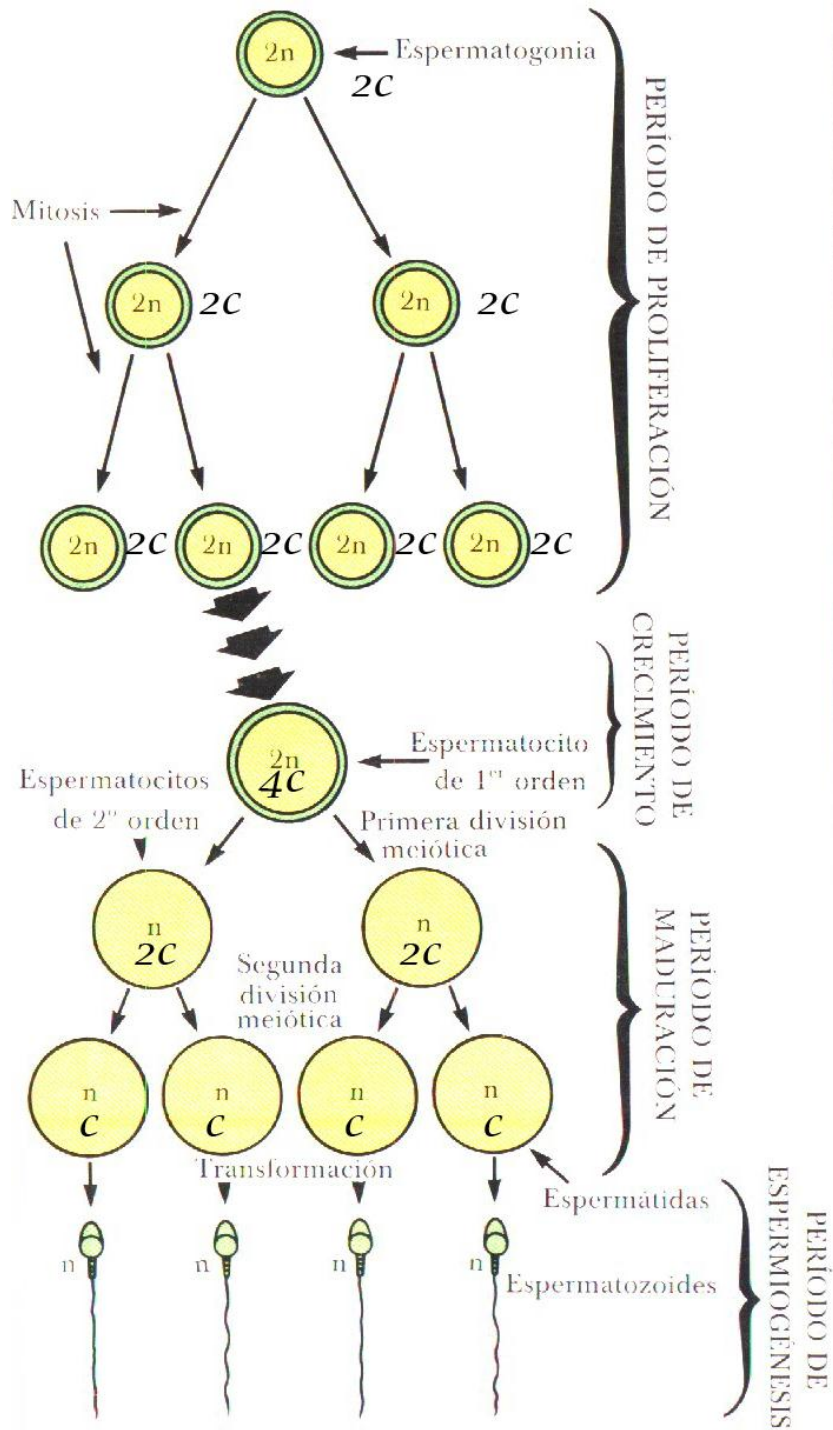

## Espermatogénesis y ovogénesis

# Meiosis

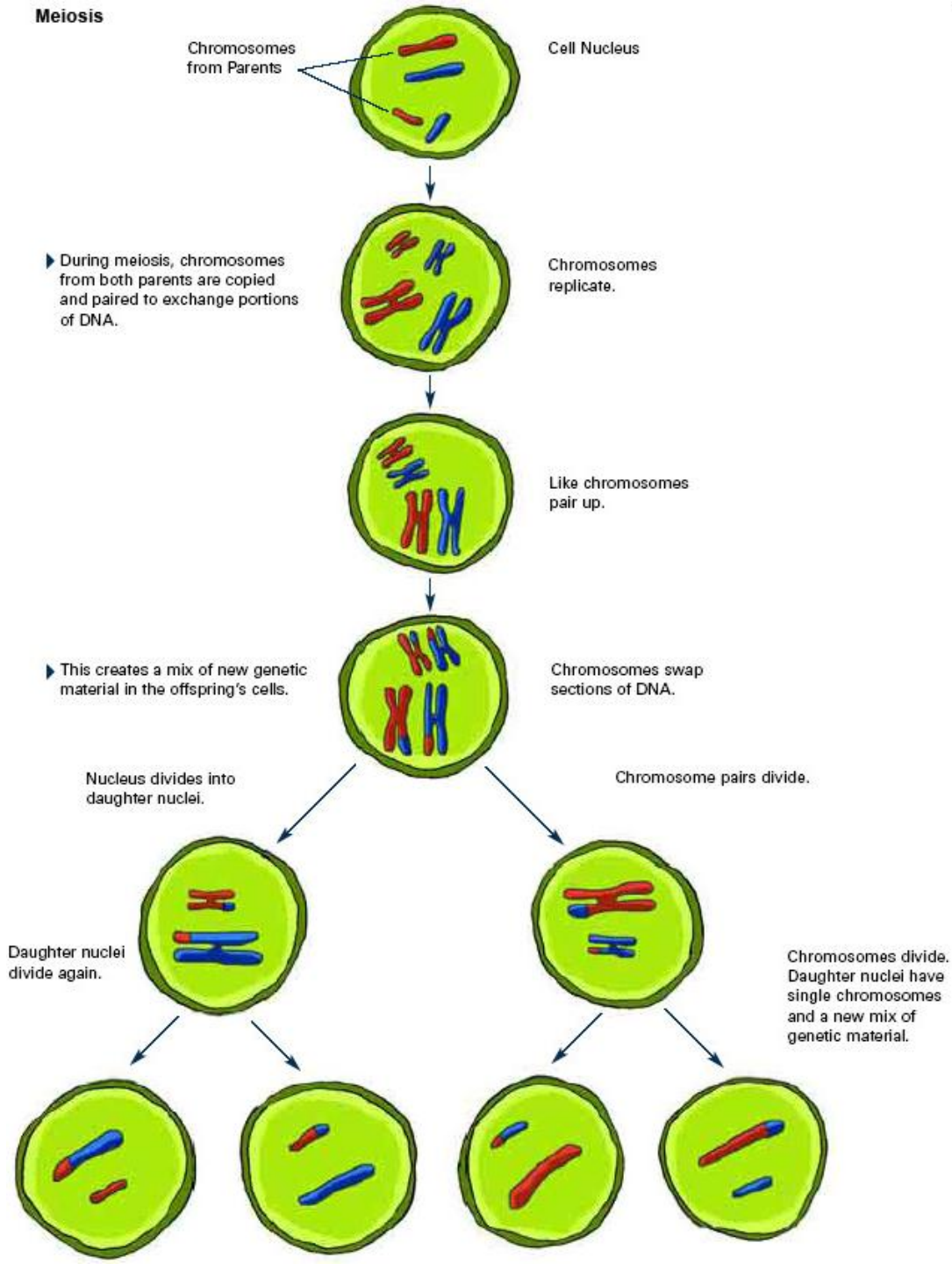

# MEIOSIS

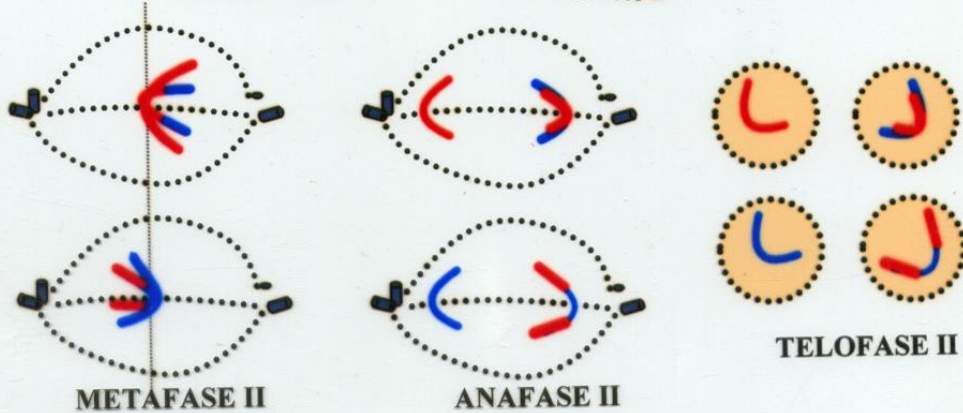
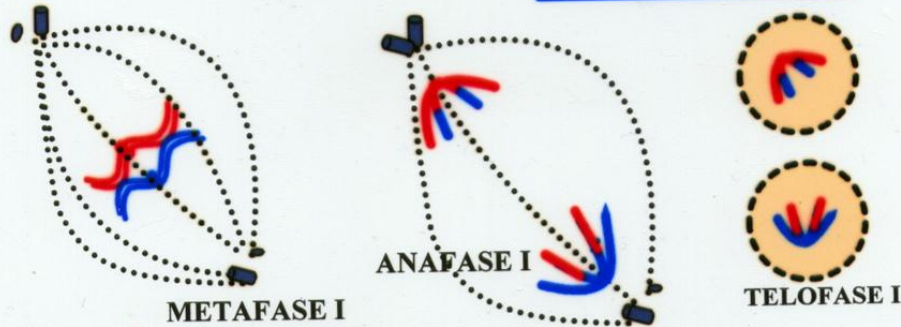
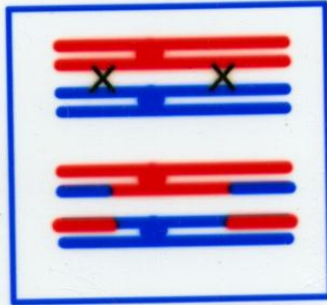
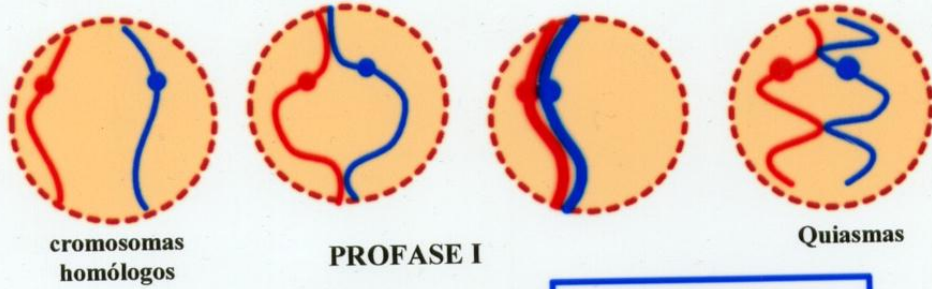

Detalle de la profase I con los fenómenos que llevan a la recombinación génica.

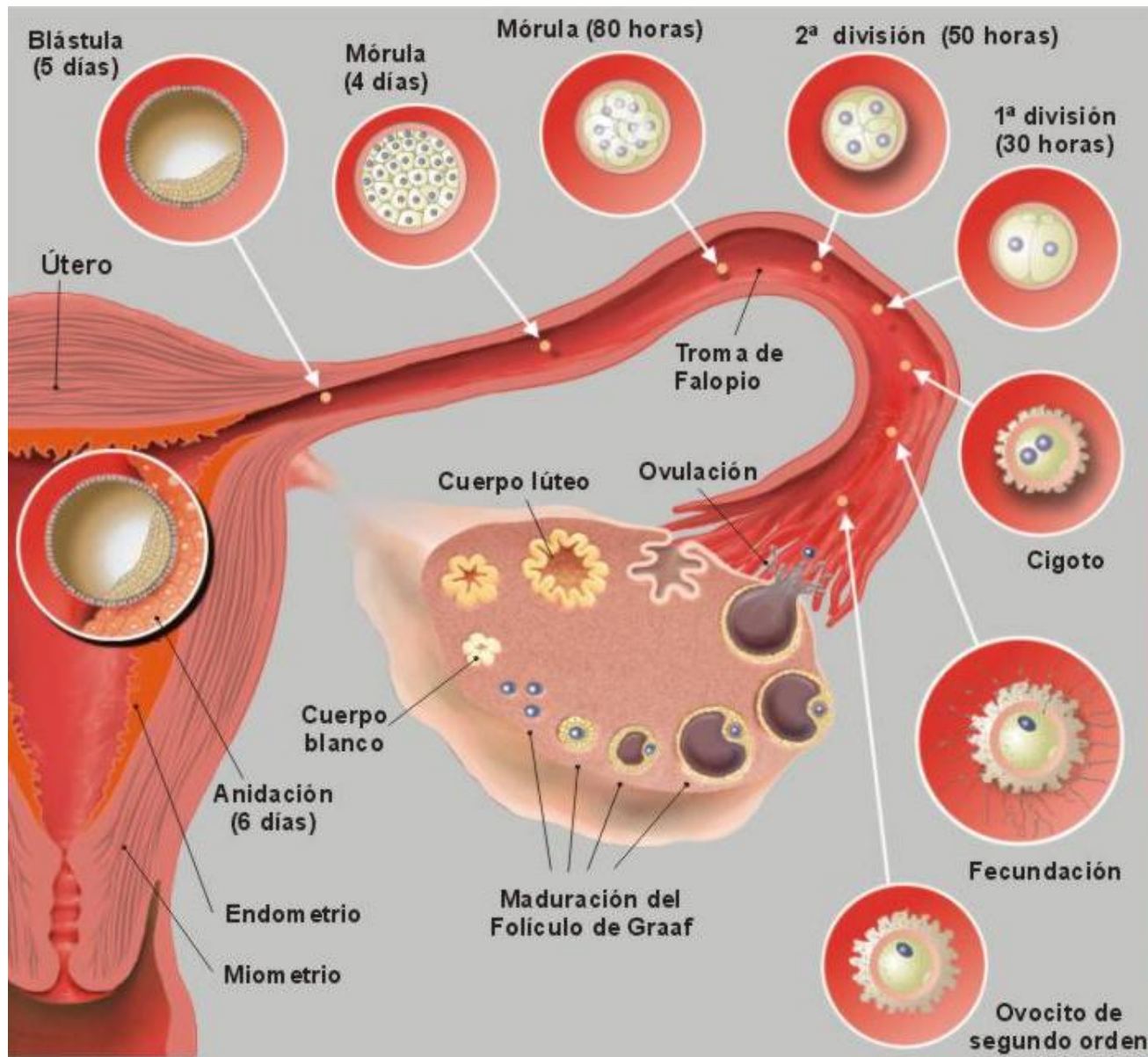

Proceso de fecundación/segmentación/nidación

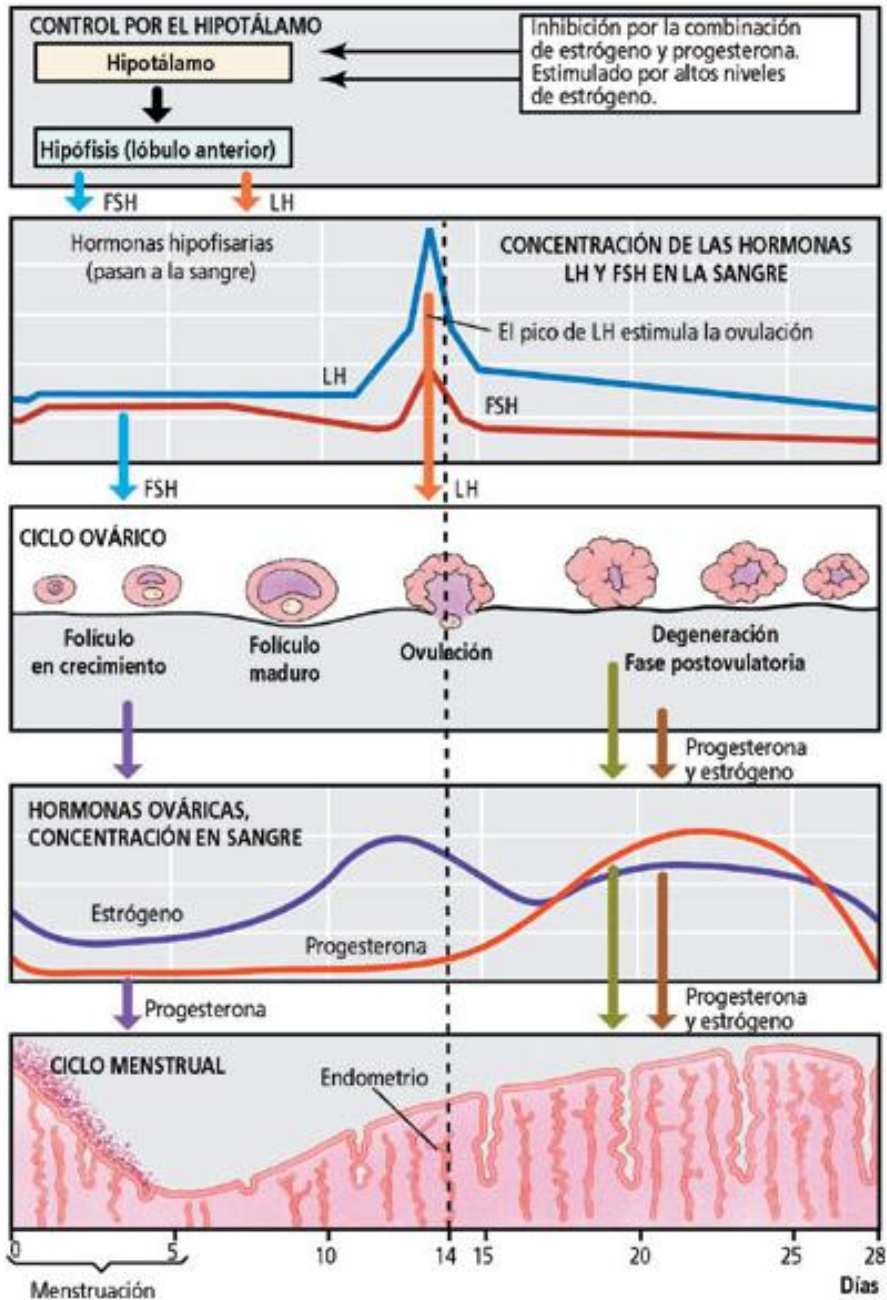

## Ciclo ovárico/uterino/hormonal

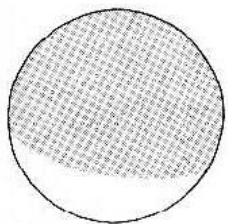

CIGOTE

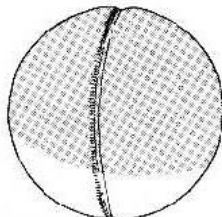

FASE BICELIAR

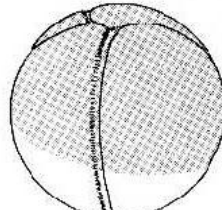

FASE CUADRICELULAR

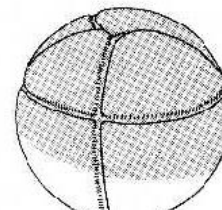

FASE OCTOCELULAR

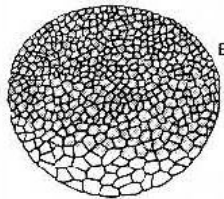

EXTERIOR

BLASTOCELE

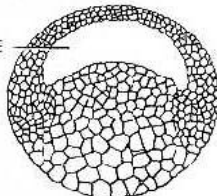

SECCION

BLASTULA

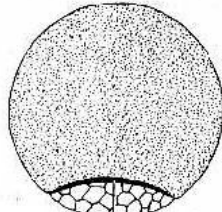

EXTERIOR

BLASTOCELE

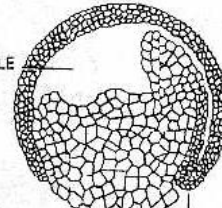

SECCION

LABIO DORSAL DEL BLASTOPORO

GASTRULA TEMPRANA

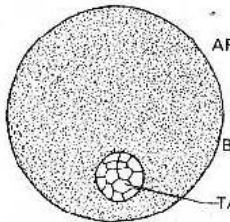

EXTERIOR

ARQUENTERON

BLASTOCELE

TAPON VITELINO

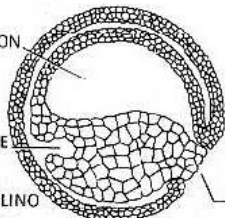

SECCION TRASVERSAL

FASE DEL TAPON VITELINO

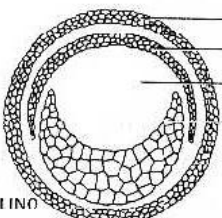

SECCION TRASVERSAL

ECTODERMO

MESODERMO

ARQUENTERON

ENDODERMO

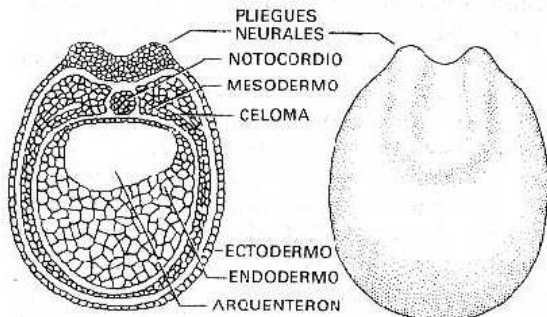

FASE DE LOS PLIEGUES NEURALES

PLIEGUES NEURALES

NOTOCORDIO

MESODERMO

CELOMA

ECTODERMO

ENDODERMO

ARQUENTERON

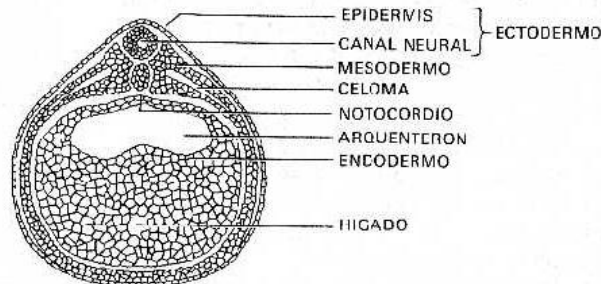

FASE DE TUBO NEURAL

EPIDERMIS

CANAL NEURAL

MESODERMO

CELOMA

NOTOCORDIO

ARQUENTERON

ENDODERMO

HIGADO

ECTODERMO

## Primeras etapas de la embriogénesis

Fig. 22.1 Las etapas del de rana. (Continúa en la página.)

